Piano Strutturale Comunale Associato

Faenza · Brisighella · Casola Valsenio · Castel Bolognese · Riolo Terme · Solarolo

PSC 2009

Quadro Conoscitivo | Valsat | Documento Preliminare

D.2.6

SISTEMA DELLA PIANIFICAZIONE

DISCIPLINA COMUNALE: zonizzazione acustica

scala 1:50000

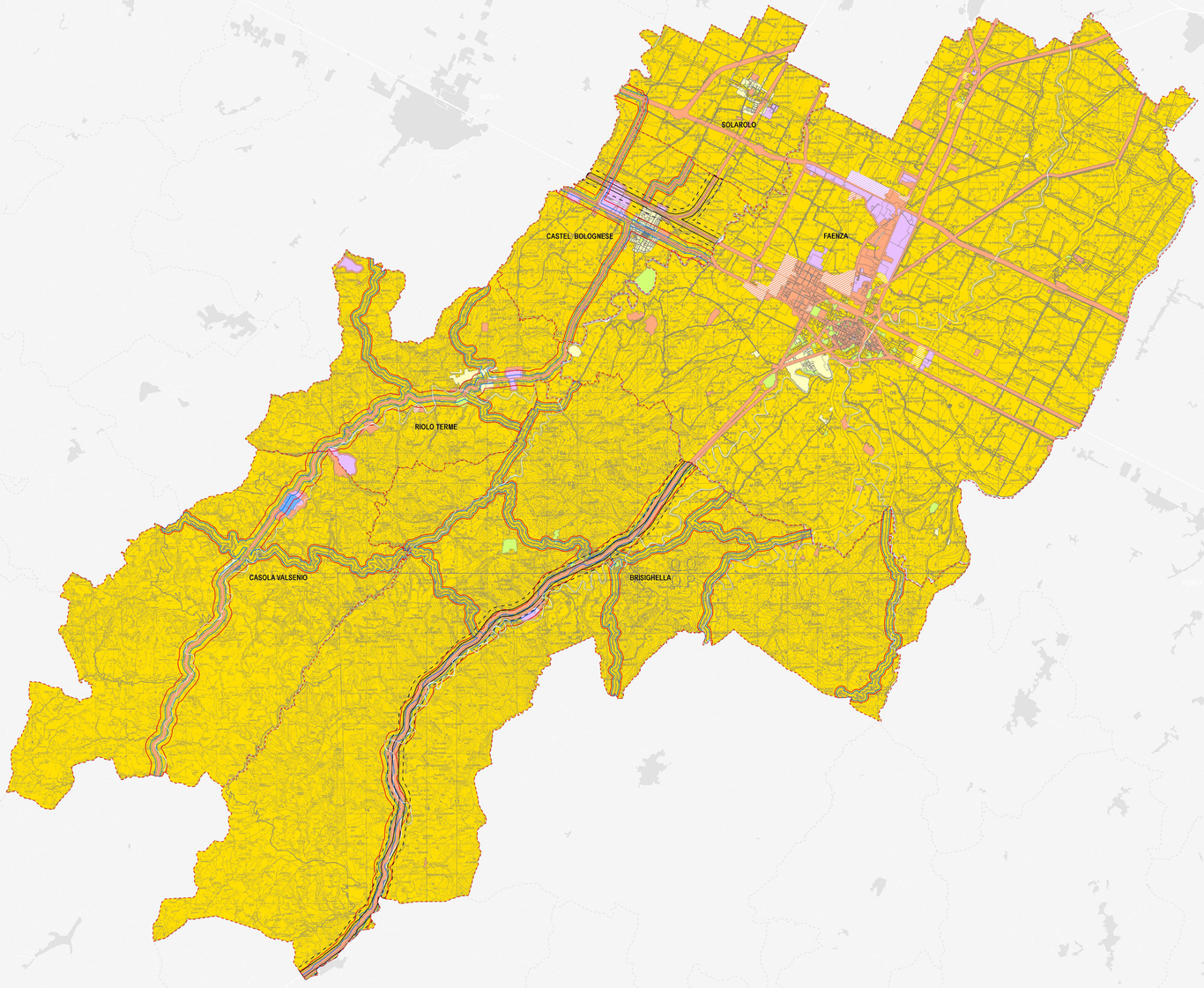

SINDACO DI FAENZA
Claudio Casadio

ASSESSORE ALLE POLITICHE DEL TERRITORIO COMUNE DI FAENZA
Donatella Calderoni

SINDACO DI CASTEL BOLOGNESE
Daniele Bandini

SINDACO DI BRISIGHELLA
Davide Missiroli

PROGETTO
Enrico Nanni

SINDACO DI RIOLO TERME
Emma Fusco

SINDACO DI CASOLA VALSENIO
Nicola Isepio

SINDACO DI SOLAROLO
Fabio Anconelli

Confini comunali

Corsi d' acqua

Classificazione acustica stato di fatto

- Classe 1 - aree particolarmente protette (50/40 db)
- Classe 2 - aree prevalentemente residenziali (55/45 db)
- Classe 3 - aree di tipo misto (60/50 db)
- Classe 4 - aree ad intensa attività umana (65/55 db)
- Classe 5 - aree prevalentemente industriali (70/60 db)
- Classe 6 - aree esclusivamente industriali (70/70 db)

Classificazione acustica stato di progetto

- Classe 1 - aree particolarmente protette (50/40 db)
- Classe 2 - aree prevalentemente residenziali (55/45 db)
- Classe 3 - aree di tipo misto (60/50 db)
- Classe 4 - aree ad intensa attività umana (65/55 db)
- Classe 5 - aree prevalentemente industriali (70/60 db)
- Classe 6 - aree esclusivamente industriali (70/70 db)

Fasce di pertinenza acustica delle strade

- Fascia A (70/60 db)
- Fascia B (65/55 db)

Fasce di pertinenza acustica delle ferrovie[1]

- Fascia A
- Fascia B

Note:

La presente cartografia ha la finalità di richiamare i Piani di zonizzazione acustica approvati nei vari Consigli Comunali e pertanto le zonizzazioni rappresentate non devono essere considerate esaustive.

1 Per i Comuni di Faenza e Solarolo la fascia di pertinenza acustica delle strade e delle ferrovie non è riportata in cartografia ma la relativa ampiezza è specificata nelle norme di Piano.

Elaborazione dicembre 2009
Dati al 31.12.2008

GRUPPO DI PROGETTAZIONE
Mauro Benvenuti
Paolo Cecconi
Devis Stacchiotti
Gabriele Tampieri
Marco Villa

ELABORAZIONE CARTOGRAFICHE
Giovanni Montevecchi

COLLABORAZIONE
Daniele Bernabei
Cecilia Neri

ASPETTI ACUSTICI
Paolo Cecconi
Roberta Zanchini

AZIONI COMMUNALI
Faenza: Giovanni Albons
Brisighella: Laura Vecchi
Castel bolognese: Fausto Salvatori
Casola Valsenio: Mauro Cenacchi
Riolo Terme: Alfio Gentilini
Solarolo: Cristina Gardenghi

QUADRO CONOSCITIVO
Daniele Babatello
Federica Crisi
Elisa Fabbri Pagani
Marco Villa

CONTRIBUTI
Indagine di Valutabilità Ambientale e Territoriale
Stefano Manzoni - Stefano Mandolini
Massimo Barbiani - Valerio Calderoni
Lucia Tartari - Virna Veneruzzi

Aspetti geologici
Deanna Bellini

Sistema economico e sociale
Claudio Facchini - Gualtiero Malpezzi
Maurizio Marcato - Simonetta Torroni

Sistema naturale e ambientale
Giovanni Bellini - Gianni Fiorentini
Alessandro Fornasari - Poggiali

Aspetti geologici e fabbisogno
Stefano Manzoni

Sistema insediativo storico
Giovanni Gardini

Sistema della mobilità per la mobilità
TPS Arcs. Professionale - Perugia
Stefano Cipriandi
Giancarlo Bocchini
Guido Francesco Marino

Aziende a rischio incidenti rilevanti
Giovanni Gardini
Emanuela Bellantuono
Domenico Mele

Tecnologia ambientale
Ingegneria Ambientale
Archeologico dell'Emilia Romagna
Chiara Guarnieri
Cristina
Claudia Vegnotti
Giovanna Montevecchi

Beni Ambientali e Paesaggio
Francesco Mariotelli
Dea Bondi - Giordano Pompeo

SEGRETERIA
Cristina Zoccoletti
Claudia Lanzoni

Comune di Faenza – Settore Territorio – via Zanelli n. 4 48018 Faenza (Ra) tel. +39 0546 691551 fax +39 0546 691553 e-mail: territorio@comune.faenza.ra.it http://www.comune.faenza.ra.it